

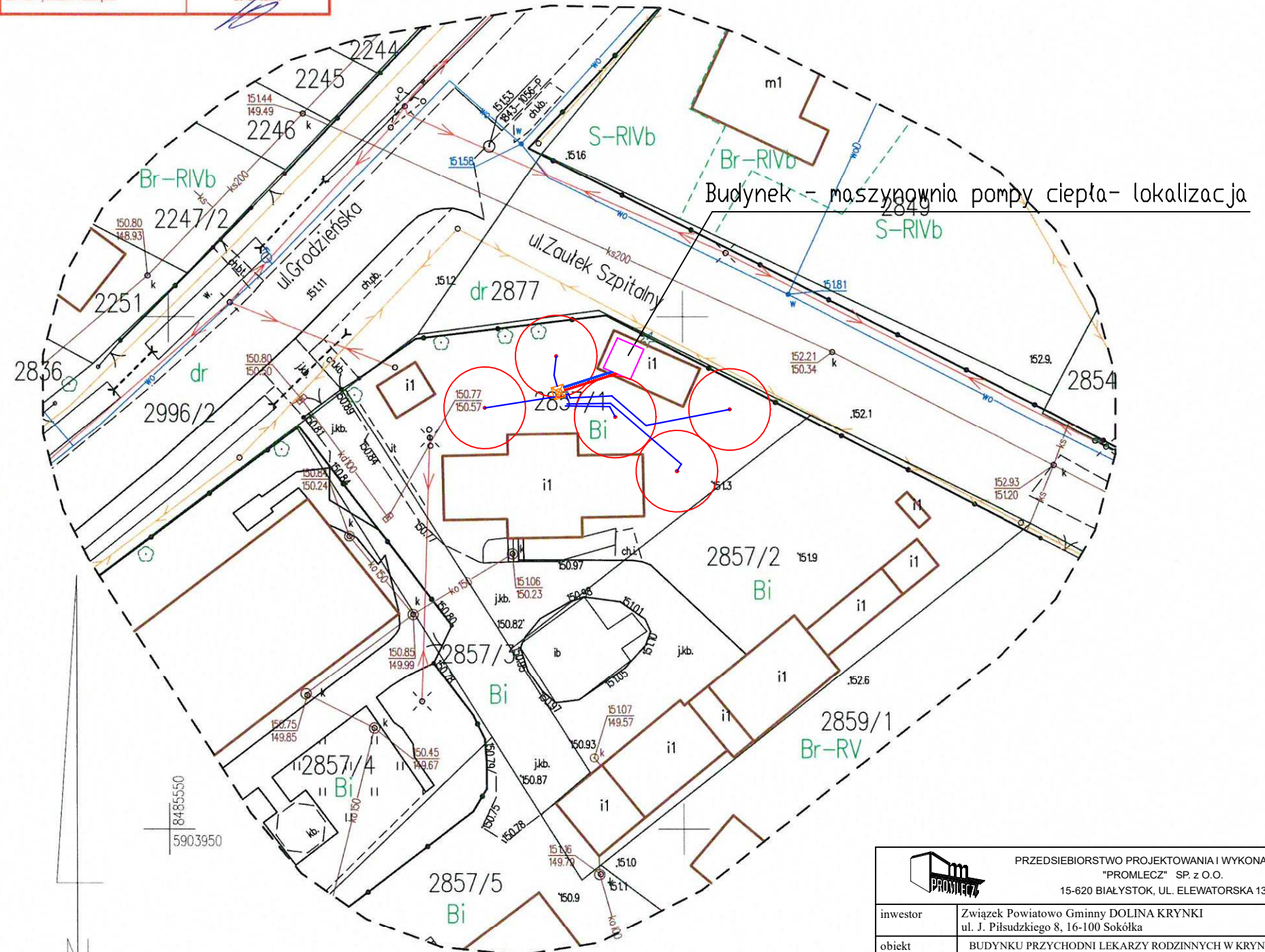

• Odwrot + zasięg oddziaływania

☒ studzienka rozdzielcza

<p>Poświadczam, że niniejszy dokument został opracowany w wyniku prac geodezyjnych i kartograficznych, których rezultaty zawiera operat techniczny pozytywnie zweryfikowany. Jednocześnie informuję, że jestem świadomy odpowiedzialności karnej za złożenie fałszywego oświadczenia.</p>	
Identyfikator zgłoszenia prac geodezyjnych	GKN-1.6642.6.161.2024
Organ służby geodezyjnej, który otrzymał zgłoszenie	Starosta Sokółski
Wykonawca prac geodezyjnych	GEO-INWEST Lukasz Moździerski Osiedle Centrum 17, 10-100 Sokółka
Nr oraz data sporządzenia dokumentu zawierającego wynik pozytywnej weryfikacji	data: 19.02.2024 r. GKN-1.6642.6.161.2024. 1
Imię i nazwisko oraz nr uprawnień zawodowych kierownika prac	mgr inż. Lukasz Moździerski 20428 zak. 1



 <p style="text-align: center;">PRZEDSIĘBIORSTWO PROJEKTOWANIA I WYKONAWSTWA "PROMLECZ" SP. z O.O. 15-620 BIAŁYSTOK, UL. ELEWATORSKA 13C</p>			
inwestor	Związek Powiatowo Gminny DOLINA KRYNKI ul. J. Piłsudskiego 8, 16-100 Sokółka		
obiekt	BUDYNKU PRZYCHODNI LEKARZY RODZINNYCH W KRYNKACH		
adres	Krynki ul. Grodzieńska 44	data	03.09.2024
		nr projektu	-
nazwa rysunku	PLAN SYTUACYJNY Odwierci dolnego źródła ciepła	stadium	P.T.
		skala	1:500
branża	SANITARNA	nr upr.	podpis
projektant	mgr inż. Magdalena Onopa	PDL/0145/PBS/23	<i>M. Onopa</i>
współpraca	inż. Robert Onopa		<i>R. Onopa</i>