

PRZEJŚCIE RURY GAZOWEJ PRZEZ PRZEGRODĘ BUDOWLANĄ

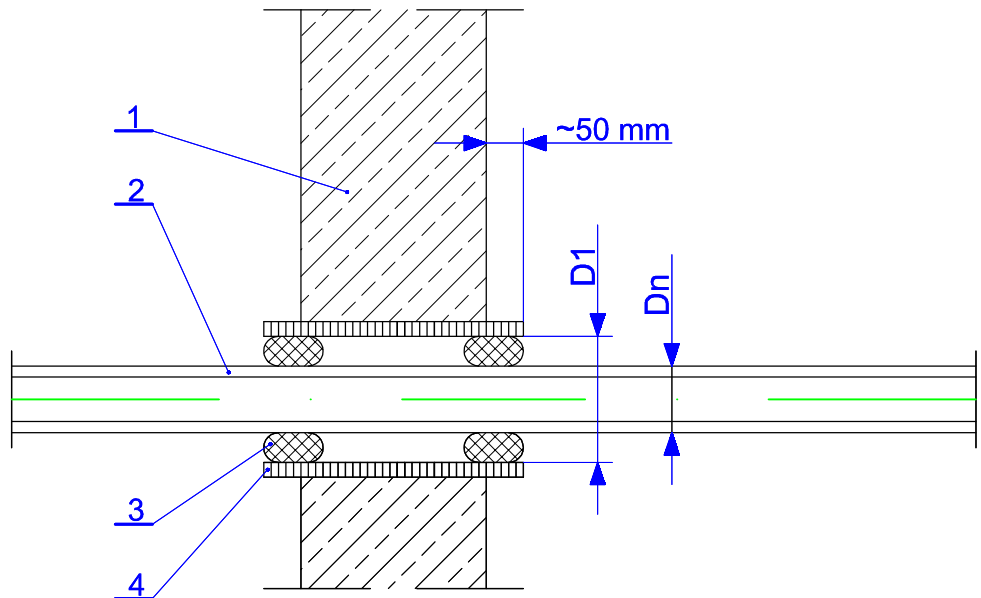

Dn	D1
mm	
15	25
20	32
25	40
32	57
40	76
57	86
65	102

OZNACZENIA :

- 1- PRZEGRODA BUDOWLANA
- 2- RURA PRZEWODOWA
- 3- USZCZELNIENIE ELASTYCZNE
- 4- STALOWA RURA OSŁONOWA

USŁUGI PROJEKTOWE Kazimierz Śliwiński			
Temat/Obiekt : Tuleja osłonowa / instalowanie instalacji gazowej wewnątrz użytkowanego budynku mieszkalnego /			
Lokalizacja : Gorzów Wlkp. ul. Sikorskiego 33, dz. nr 1659 obręb nr 5 Śródmieście			
Projektował : mgr inż. Łukasz Pozarzycki	UPRAWNIENIA BUDOWLANE nr ew.LBS/0091/PWOS/12 do projektowania i kierowania robotami budowlanymi bez ograniczeń w specjalności instalacyjnej w zakresie sieci, instalacji i urządzeń cieplnych, wentylacyjnych, gazowych, wodociągowych i kanalizacyjnych	Podpis :	
Sprawdził : mgr inż. Arkadiusz Ziółkowski	UPRAWNIENIA BUDOWLANE nr ew.LBS/0035/POOS/10 do projektowania bez ograniczeń w specjalności instalacyjnej w zakresie sieci, instalacji i urządzeń cieplnych, wentylacyjnych, gazowych, wodociągowych i kanalizacyjnych	Podpis :	
Opracował : Kazimierz Śliwiński		Podpis :	
Nr rys. 16		Data : 29 czerwca 2024r.	Str. nr 23