

| Nr pom. | Nazwa pom. | Pow. [m ²] |
|----------------------|-------------------------------|------------------------|
| PARTIER wys. = 3,56m | | |
| 01 | PODCIĘĆ | 3,60 |
| 02 | KORTYARZ | 53,48 |
| 03 | OCHRONA – PORTIER | 12,32 |
| 04 | SZATNIA | 31,00 |
| 05 | WC NP | 6,27 |
| 06 | CZYTELNA Z WPOŻYCZALNIA | 59,90 |
| 07 | POKÓJ BIBLIOTEKARZY | 16,33 |
| 08 | MAGAZYN PODRĘCZNY BIBLIOTEKI | 27,16 |
| 09 | POKÓJ SOCJALNY PERSONELU | 6,11 |
| 010 | WC PERSONELU | 4,18 |
| 011 | DŹWIG DO PIWNICY | 4,41 |
| 012 | POJEMNIKI NA ODPADKI | 15,71 |
| 013 | PRZEDSIÓDEK ŚMIEŃNIKA | 2,68 |
| 014 | SZACHT INST. EL. I TELETECHN. | 3,80 |
| 015 | KLATKA SCHODOWA | 28,01 |
| 016 | DŹWIG OSOBOWY | 4,72 |
| 017 | OGRÓD ZIMOWY | 32,32 |
| 018 | KLATKA SCHODOWA PIWNICY | 7,59 |
| 019 | MAGAZYN OGRÓDU ZIMOWEGO | 3,76 |
| 020 | SZACHT INSTALACJI SANIT. | 4,40 |
| RAZEM | | 327,74 |
| POW. WEWNĘTRZNA | | 344,96 |
| POW. 12ZLI | | 257,38 |

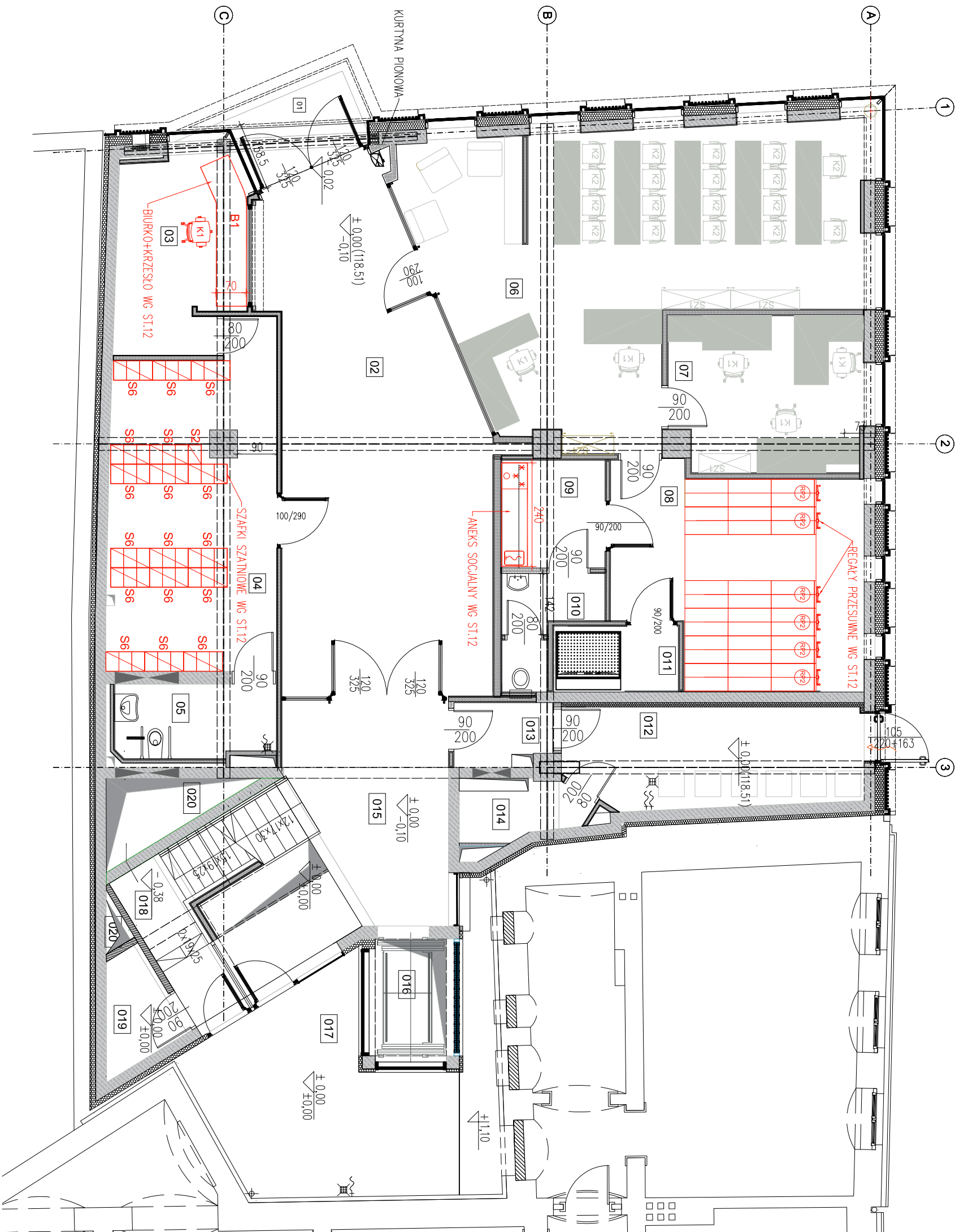

- W kolorze czerwonym pokazano wyposażenie dostarczane przez wykonawcę.**
- wyposażenie w regały biblioteczne wg karty 3 w ST.12
 - wyposażenie portierni 03 wg rys. WN8 i karty 46 w ST.12
 - wyposażenie szatni wg karty 29 w ST.12
 - wyposażenie łazienek wg rys. szczegółowych WN1-WN7 oraz ST.12
 - wyposażenie zalepca śali koncertowej wg. rys. SK1 oraz ST.12
 - wyposażenie aneksów socjalnych wg karty 40 w ST.12

| | | | |
|---|---|------------------|--|
| INWESTOR | UNIWERSYTET WROCŁAWSKI pl. Plac Uniwersytecki 1, 50-137 Wrocław | | |
| ARCHITEKT S.C. PRACOWNIA PROJEKTOWA | 50-037 Wrocław ul. Kościuszki 3/6 tel.: 071-34 338 03 email: biuro@architeksc.pl | | |
| NAZWA ZAMIERZENIA | BUDOWA BUDYNKU INSTYTUTU HISTORYCZNEGO UNIWERSYTETU WROCŁAWSKIEGO ORAZ BUDOWA CENTRUM WSPÓŁPRACY POLSKO-UKRAŃSKIEJ Z CZĘŚCIĄ DYDAKTYCZNĄ I BIBLIOTEKĄ WYDZIAŁU NAUK HISTORYCZNYCH I PEDAGOGICZNYCH UNIWERSYTETU WROCŁAWSKIEGO PRZY UL. KUŹNICEJ 29B WE WROCŁAWIU. | | |
| ADRES | Wrocław ul. Kuźnica 29b. dz.nr 47 cz. dz. nr 48, 49, 46/2, 22/2 AM 26 obręb Stare Miasto | | |
| specjalność ARCHITEKT. | projektant Juliusz Modligner | upr. 206/83/WBPP | |
| RYSUJEK | sprawdz. Marek Wołyniec | upr. 5/85/UW | |
| RZUT PARTIERU – WYPOSAŻENIE POMIESZCZEŃ | | 1:100 | |
| PROJEKT WYKONAWCZY | | RYS. WP2 | |