Niniejsza dokumentacja projektowa była przedmiotem narady koordynacyjnej
przeprowadzonej z wykorzystaniem środków komunikacji elektronicznej, zakończon

w dniu 2023-08-17 pod numerem sprawy GKG.GZK.410.2135.2023

Dokument podpisany elektronicznie przez Agnieszka Zawada- Sikorska

Podstawa prawna: art. 28c ust. 1 ustawy z dnia 17 maja 1989 r.
Prawo geodezyjne i kartograficzne

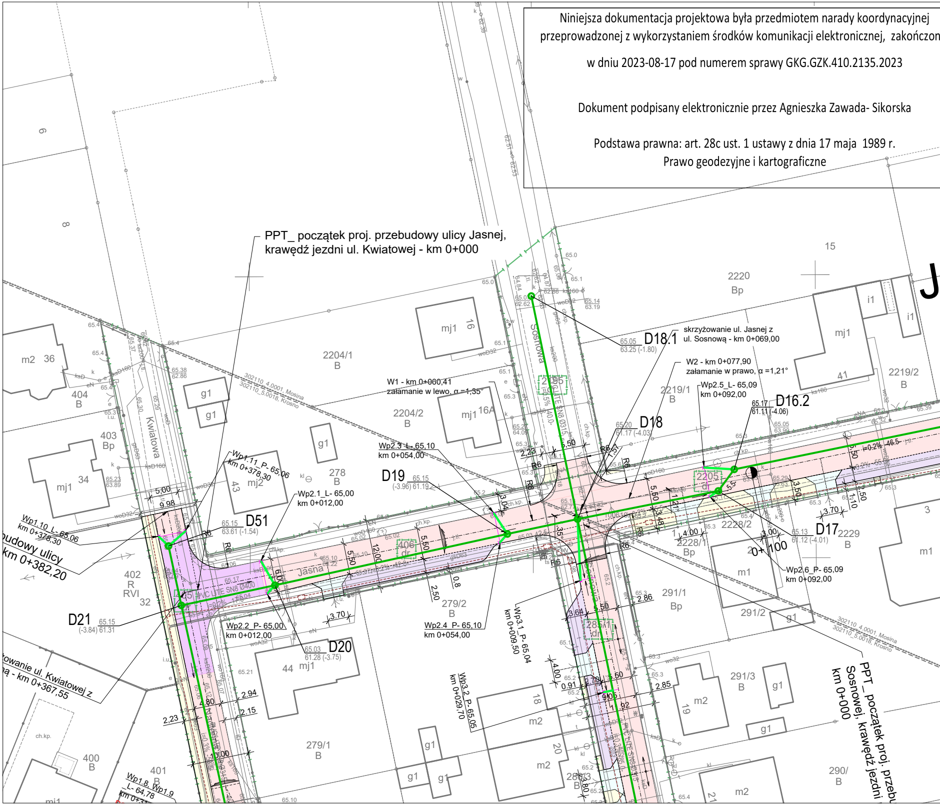
PPT_ początek proj. przebudowy ulicy Jasnej,
krawędź jezdni ul. Kwiatowej - km 0+000
skrzyżowanie ul. Jasnej z
ul. Sosnową - km 0+069,00
W2 - km 0+077,90
załamanie w prawo, α =1,21°
W1 - km 0+060,41
załamanie w lewo, α =1,35°
Wp2.5_L- 65,09
km 0+092,00
Wp2.6_P- 65,09
km 0+092,00
Wp2.3_L- 65,10
km 0+054,00
Wp2.4_P- 65,10
km 0+054,00
Wp2.1_L- 65,00
km 0+012,00
Wp2.2_P- 65,00
km 0+012,00
Wp1.11_P- 65,06
km 0+378,30
Wp1.10_L- 65,06
km 0+378,30
Wp3.1_P- 65,04
km 0+009,50
Wp3.2_P- 65,05
km 0+029,70
Wp1.8_Wp1.9
L- 64,78
D18.1
65.05
63.25 (-1.80)
D18
65.20
61.17 (-4.03)
D16.2
65.17
61.11 (-4.06)
D17
65.13
61.12 (-4.01)
D19
65.15
(-3.96) 61.19
D51
65.15
63.61 (-1.54)
D21
65.15
(-3.84) 61.31
D20
65.03
61.28 (-3.75)
0+100
budowy ulicy
km 0+382,20
owanie ul. Kwiatowej z
ą - km 0+367,55
PPT_początek proj. przebu
Sosnowej, krawędź jezdni
km 0+000
Jasna
Sosnowa
Kwiatowa
2220
Bp
2204/1
B
2204/2
B
2219/1
B
2219/2
B
278
B
279/2
B
279/1
B
2228/2
2228/1
Bp
2229
B
291/1
Bp
291/2
291/3
B
290/
B
402
R
RVI
403
Bp
404
B
400
B
401
B
406
dr
2205
dr
2295
2851
dr
302110_4.0001, Mosina
302110_5.0018, Krosno
mj1
mj2
m1
m2
g1
i1
36
34
43
44
16
16A
41
18
19
20
15
3
8
9
32
J
ch.kp.
i=0.2%
R6
5,00
9,98
5,50
12,00
6,00
2,50
3,70
4,00
2,23
2,86
2,85
2,94
2,15
0,91
4,80

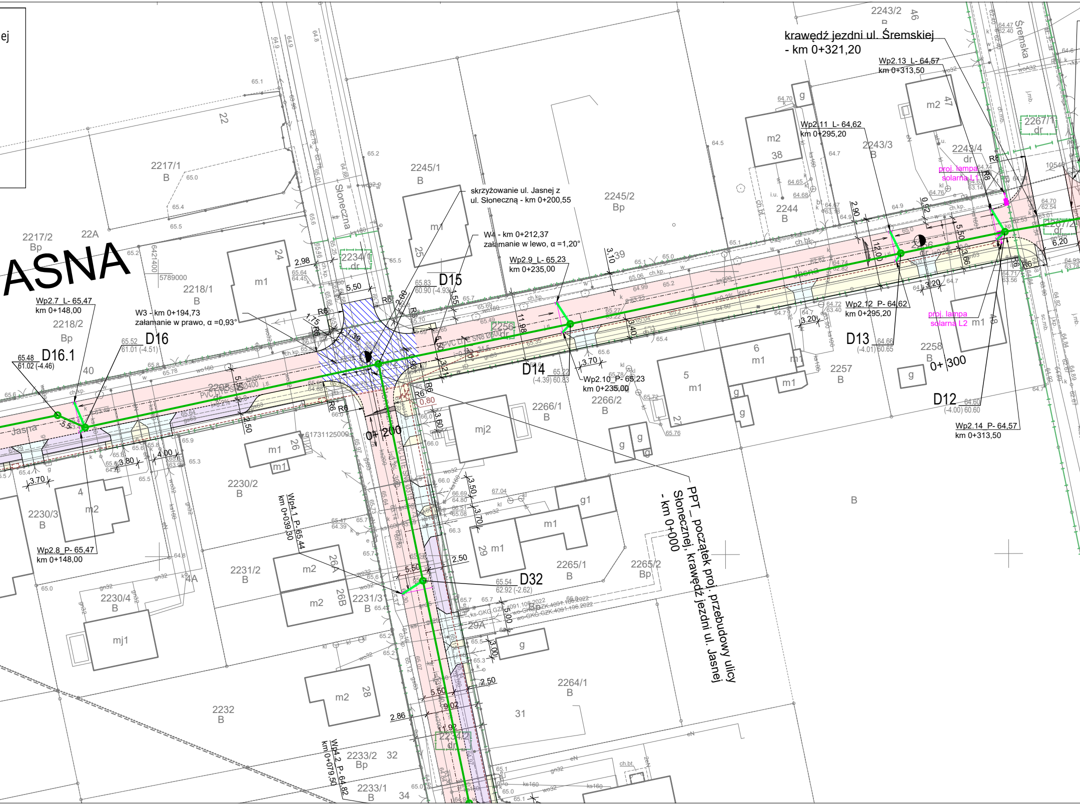
ej
JASNA
krawędź jezdni ul. Śremskiej
- km 0+321,20
Wp2.13_L- 64,57
km 0+313,50
Wp2.11_L- 64,62
km 0+295,20
Wp2.12_P- 64,62
km 0+295,20
Wp2.14_P- 64,57
km 0+313,50
proj. lampa
solarna L1
proj. lampa
solarna L2
skrzyżowanie ul. Jasnej z
ul. Słoneczną - km 0+200,55
W4 - km 0+212,37
załamanie w lewo, α =1,20°
W3 - km 0+194,73
załamanie w prawo, α =0,93°
Wp2.9_L- 65,23
km 0+235,00
Wp2.10_P- 65,23
km 0+235,00
Wp2.7_L- 65,47
km 0+148,00
Wp2.8_P- 65,47
km 0+148,00
Wp4.1_P- 65,44
km 0+039,30
Wp4.2_P- 64,82
km 0+079,50
PPT_ początek proj. przebudowy ulicy
Słonecznej, krawędź jezdni ul. Jasnej
- km 0+000
D16.1
65.48
61.02 (-4.46)
D16
65.52
61.01 (-4.51)
D15
65.83
60.90 (-4.93)
D14
65.22
(-4.39) 60.83
D13
64.66
(-4.01) 60.65
D12
64.60
(-4.00) 60.60
D32
65.54
62.92 (-2.62)
0+200
0+300
Słoneczna
Jasna
Śremska
PVC LITE SN8 Ø400
2217/1 B
2217/2 Bp
2218/1 B
2218/2 Bp
2245/1 B
2245/2 Bp
2243/2
2243/3 B
2243/4 dr
2244 B
2234/1 dr
2234/2 dr
2256 dr
2267/1 dr
2267/2 dr
2257 B
2258 B
2266/1 B
2266/2 B
2265/1 B
2265/2 Bp
2264/1 B
2230/2 B
2230/3 B
2230/4 B
2231/2 B
2231/3 B
2232 B
2233/2 Bp
2233/1 B
2205
22
22A
24
25
26
26A
26B
27
28
29
29A
31
32
34
38
39
40
4
4A
46
47
48
5
6
m1
m2
mj1
mj2
g
g1
R6
R8
5,50
2,98
2,86
3,10
11,98
12,00
3,40
3,70
3,80
4,00
2,50
3,50
3,60
3,21
3,20
3,66
2,90
0,92
0,80
1,55
1,75
1,39
2,00
6,20
9,02
5,00
3,00
65.0
65.1
65.2
65.4
65.5
65.6
64.9
64.8
64.7
64.5
66.0
66.3
67.04
ks-GKG.GZK.4091.106.2022
wo-GKG.GZK.4091.106.2022
5789000
6421400
6173112500

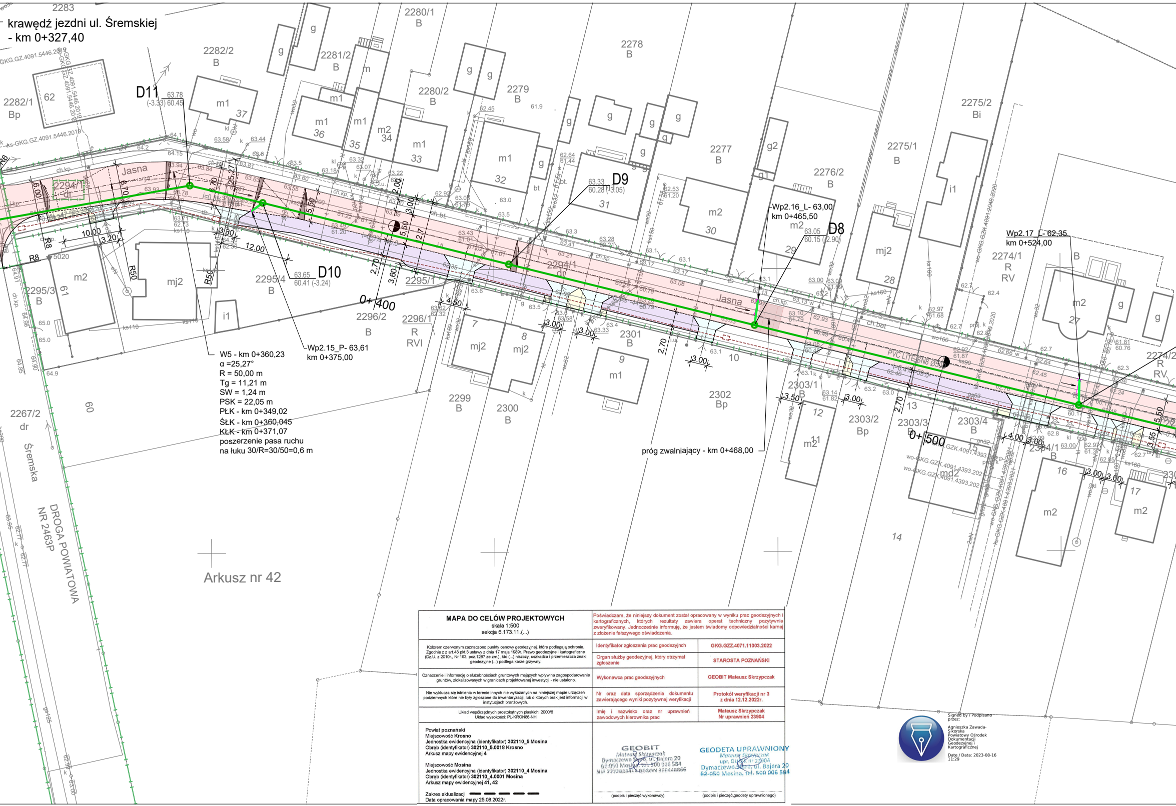
krawędź jezdni ul. Śremskiej
- km 0+327,40
D11
63.78
(-3.33) 60.45
D10
63.65
60.41 (-3.24)
D9
63.33
60.28 (-3.05)
D8
63.05
60.15 (-2.90)
Wp2.15_P- 63,61
km 0+375,00
Wp2.16_L- 63,00
km 0+465,50
Wp2.17_L- 62,35
km 0+524,00
W5 - km 0+360,23
α =25,27°
R = 50,00 m
Tg = 11,21 m
SW = 1,24 m
PSK = 22,05 m
PŁK - km 0+349,02
ŚŁK - km 0+360,045
KŁK - km 0+371,07
poszerzenie pasa ruchu
na łuku 30/R=30/50=0,6 m
próg zwalniający - km 0+468,00
0+400
0+500
Jasna
2294/1
dr
PVC LITE SN8 Ø300
Śremska
DROGA POWIATOWA
NR 2463P
Arkusz nr 42
2283
2282/2
B
2282/1
Bp
2281/2
B
2280/1
B
2280/2
B
2279
B
2278
B
2277
B
2276/2
B
2275/1
B
2275/2
Bi
2274/1
R
RV
2295/3
B
2295/4
B
2295/1
2296/2
B
2296/1
R
RVI
2299
B
2300
B
2301
B
2302
Bp
2303/1
B
2303/2
Bp
2303/3
2303/4
B
2267/2
dr
60
10.00
3.20
12.00
3.30
R8
R50
6.00
6.70
5.50
2.70
3.60
4.50
3.00
3.50
4.00
5.50
2.00
3.00

MAPA DO CELÓW PROJEKTOWYCH

skala 1:500
sekcja 6.173.11.(...)

Kolorem czerwonym zaznaczono punkty osnowy geodezyjnej, które podlegają ochronie. Zgodnie z z art.48 pkt.3 ustawy z dnia 17 maja 1989r. Prawo geodezyjne i kartograficzne (Dz.U. z 2010r., Nr 193, poz.1287 ze zm.), kto (...) niszczy, uszkadza i przemieszcza znaki geodezyjne (...) podlega karze grzywny.

Oznaczenie i informację o służebnościach gruntowych mających wpływ na zagospodarowanie gruntów, zlokalizowanych w granicach projektowanej inwestycji - nie ustalono.

Nie wyklucza się istnienia w terenie innych nie wykazanych na niniejszej mapie urządzeń podziemnych które nie były zgłoszone do inwentaryzacji, lub o których brak jest informacji w instytucjach branżowych.

Układ współrzędnych prostokątnych płaskich: 2000/6
Układ wysokości: PL-KRON86-NH

Powiat **poznański**
Miejscowość **Krosno**
Jednostka ewidencyjna (identyfikator) **302110_5 Mosina**
Obręb (identyfikator) **302110_5.0018 Krosno**
Arkusz mapy ewidencyjnej **4**

Miejscowość **Mosina**
Jednostka ewidencyjna (identyfikator) **302110_4 Mosina**
Obręb (identyfikator) **302110_4.0001 Mosina**
Arkusz mapy ewidencyjnej **41, 42**

Zakres aktualizacji ▬ ▬ ▬ ▬ ▬
Data opracowania mapy 25.08.2022r.

Poświadczam, że niniejszy dokument został opracowany w wyniku prac geodezyjnych i kartograficznych, których rezultaty zawiera operat techniczny pozytywnie zweryfikowany. Jednocześnie informuję, że jestem świadomy odpowiedzialności karnej z złożenie fałszywego oświadczenia.

Identyfikator zgłoszenia prac geodezyjnch	**GKG.GZZ.4071.11003.2022**
Organ służby geodezyjnej, który otrzymał zgłoszenie	**STAROSTA POZNAŃSKI**
Wykonawca prac geodezyjnych	**GEOBIT Mateusz Skrzypczak**
Nr oraz data sporządzenia dokumentu zawierającego wyniki pozytywnej weryfikacji	**Protokół weryfikacji nr 3** **z dnia 12.12.2022r.**
Imię i nazwisko oraz nr uprawnień zawodowych kierownika prac	**Mateusz Skrzypczak** **Nr uprawnień 23904**

GEOBIT
Mateusz Skrzypczak
Dymaczewo Stare, ul. Bajera 20
62-050 Mosina, tel. 500 006 584
NIP 777382341?, REGON 300448866

....
(podpis i pieczęć wykonawcy)

GEODETA UPRAWNIONY
Mateusz Skrzypczak
upr. GUGiK nr 23904
Dymaczewo Stare, ul. Bajera 20
62-050 Mosina, tel. 500 006 584

....
(podpis i pieczęć,geodety uprawnionego)

Signed by / Podpisano przez:

Agnieszka Zawada-Sikorska
Powiatowy Ośrodek Dokumentacji Geodezyjnej i Kartograficznej

Date / Data: 2023-08-16 11:29

⊢⊢	LINIA ROZGRANICZAJĄCA TEREN INWESTYCJI
🟥	jezdnia o nawierzchni z betonowej kostki brukowej (kolor grafitowy)
▨	jezdnia o nawierzchni z kostki granitowej
🟪	wyniesione skrzyżowanie o nawierzchni z betonowej kostki brukowej (kolor czerwony)
🟫	próg zwalniający o nawierzchni z betonowej kostki brukowej (kolor czerwony)
🟪	miejsca postojowe o nawierzchni z betonowej kostki brukowej (kolor czerwony)
🟨	chodnik, dojścia do posesji o nawierzchni z betonowej kostki brukowej (kolor szary)
🟦	zjazdy na posesję o nawierzchni z betonowej kostki brukowej (kolor grafitowy)
☐	teren skrajni drogowej umocniony betonową kostką brukową (kolor czerwony)
☐	zieleń
☐	pobocze gruntowe
☐	kamień polny umocowany na betonie, szer. 0,5 m
☐	istn. chodnik o nawierzchni z betonowej kostki brukowej (kolor szary)
☐	istn. ścieżka pieszo-rowerowa o nawierzchni mineralno-asfaltowej
——	krawężnik drogowy betonowy 15 x 30 cm na ławie betonowej z oporem
- - - -	krawężnik betonowy najazdowy 15 x 22 cm na ławie betonowej z oporem
—– –	ściek dwurzędowy szer. 20 cm z kostki betonowej 20 x 10 cm
——	opornik betonowy 12 x 25 cm na ławie betonowej z oporem
——	obrzeże betonowe 8 x 30 cm na ławie betonowej z oporem
	płytki dotykowe z wypustkami w kolorze żółtym
--[ ]--	kanał technologiczny z rur HDPE 110/6,3 (studnia SKR-1)
▦	wpust uliczny typu ciężkiego z kratą ściekową żeliwną wraz ze studzienką ściekową uliczną betonową śr. 500 mm
→	kierunek spływu wód opadowych
■-	proj. latarnia oświetleniowa (doświetlająca przejście dla pieszych), wysokość h=6,0 m z wysięgnikiem 1,5 m, oprawa LED o mocy 36 W. Latarnia z baterią słoneczną min 110W/12V, konstukcją wsporczą z koszem na moduły fotowoltaniczne i zabezpieczeniem przeciwkradzieży, przewodami i złączami niezbędnymi do okablowania układu, skrzynkami zabezpieczającymi na akumulatory, akumulatory 120Ah, regulator prądu ładowania, włącznik zmierzchowy [2 kpl.]
⊢⊢	PAS DROGOWY DROGI POWIATOWEJ DP 2463P

INWESTOR

GMINA MOSINA
PLAC 20 PAŹDZIERNIKA 1
62-050 MOSINA

TEMAT	Przebudowa ciągu komunikacyjnego na Osiedlu Nowe Krosno w m. Mosina i Krosno		
RYSUNEK	PLANSZA ZBIORCZA SIECI - UL.JASNA		
STANOWISKO	IMIĘ I NAZWISKO	UPRAWNIENIA	PODPIS
Projektant_DR	mgr inż. Eliza Jankowska	WKP/0250/PWOD/07	
Sprawdzający_DR			
Projektant_KD	mgr inż. Maciej Zdziabek	WKP/0360/PWOS/12	
Sprawdzający_KD			
Projektant_EL	mgr inż. Andrzej Kuroczycki	WKP/0131/POOE/06	
Sprawdzający_EL			

STADIUM	BRANŻA	DATA OPRACOWANIA	SKALA	NR RYS.
PA-B	DROGOWA / SANITARNA / ELEKTRYCZNA	SIERPIEŃ 2023	1:500	2.2

PODPIS ZAUFANY
ELIZA JOANNA
JANKOWSKA
08.08.2023 15:25:48 [GMT+2]
Dokument podpisany elektronicznie podpisem zaufanym

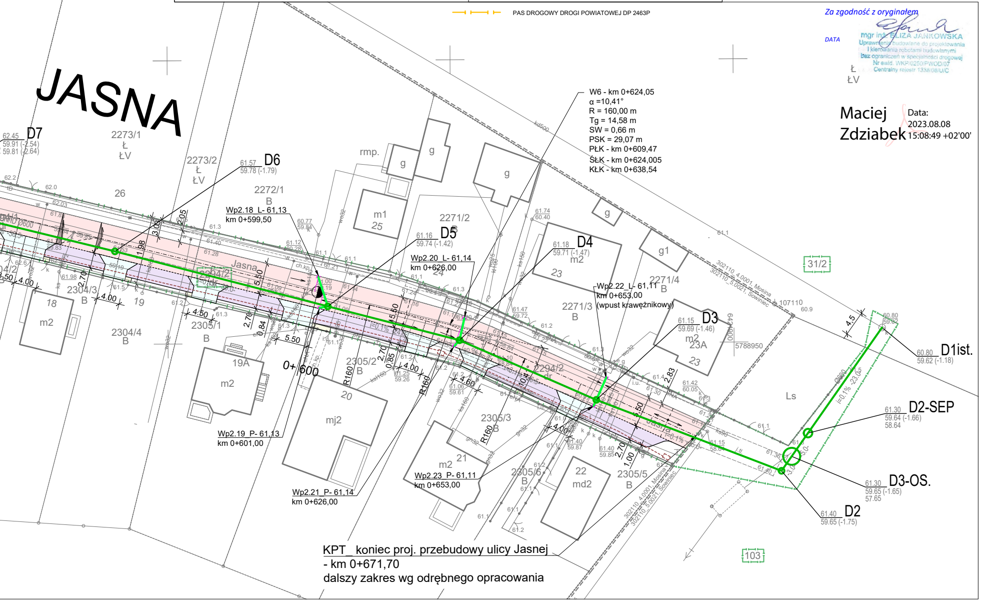
JASNA
D7
62.45
59.91 (-2.54)
59.81 (-2.64)
2273/1
Ł
ŁV
2273/2
Ł
ŁV
D6
61.57
59.78 (-1.79)
26
2272/1
B
Wp2.18_L- 61,13
km 0+599,50
rmp.
g
m1
25
2271/2
D5
61.16
59.74 (-1.42)
Wp2.20_L- 61,14
km 0+626,00
24
D4
61.18
59.71 (-1.47)
m2
23
g1
2271/4
B
31/2
Wp2.22_L- 61,11
km 0+653,00
(wpust krawężnikowy)
2271/3
B
D3
61.15
59.69 (-1.46)
m2
23A
23
5788950
6420000
302110_4.0001, Mosina
302110_5.0021, Sowiniec
107110
60.9
D1ist.
60.80
59.62 (-1.18)
Ls
D2-SEP
61.30
59.64 (-1.66)
58.64
D3-OS.
61.30
59.65 (-1.65)
57.65
D2
61.40
59.65 (-1.75)
i=0,1%
4.5
Jasna
294/2
dr
2304/3
B
2304/4
B
18
m2
19
19A
m2
2305/1
B
0+600
2305/2
B
20
mj2
R160
2305/3
B
21
m2
2305/6
B
22
md2
2305/5
B
Wp2.19_P- 61,13
km 0+601,00
Wp2.21_P- 61,14
km 0+626,00
Wp2.23_P- 61,11
km 0+653,00
103
kd500

W6 - km 0+624,05
α =10,41°
R = 160,00 m
Tg = 14,58 m
SW = 0,66 m
PSK = 29,07 m
PŁK - km 0+609,47
ŚŁK - km 0+624,005
KŁK - km 0+638,54

KPT_ koniec proj. przebudowy ulicy Jasnej
- km 0+671,70
dalszy zakres wg odrębnego opracowania

Za zgodność z oryginałem

DATA

mgr inż. ELIZA JANKOWSKA
Uprawnienia budowlane do projektowania
i kierowania robotami budowlanymi
bez ograniczeń w specjalności drogowej
Nr ewid. WKP/0250/PWOD/07
Centralny rejestr 1338/08/U/C

Maciej
Zdziabek
Data:
2023.08.08
15:08:49 +02'00'